

3 월 중 주 민 자 치 회
2018.3.26.(월)10:00

사람과 자연이 함께하는 희망진안

---

# 주민자치회 홍보자료

---



진 안 군

## '18. 3월 중 주민자치회 홍보자료 목록

### 《 협조 · 공지사항 》

○ 2018 희망진안 국민아이디어 공모	/ 기획실
○ 진안군 5대 SNS 채널 운영 안내	/ 기획실
○ 아이돌봄 지원사업 신청 안내	/ 사회복지과
○ 청소년증 발급 안내	/ 사회복지과
○ 진안군 장난감 도서관 운영	/ 사회복지과
○ 화장장려금 지원 사업 안내	/ 사회복지과
○ 장애인주차구역을 꼭 지켜주세요	/ 사회복지과
○ 보훈명예수당 신청 안내	/ 사회복지과
○ 노인돌봄종합서비스 이용안내	/ 사회복지과
○ 조상땅 찾기 안내	/ 민원봉사과
○ 농작물재해보험 농가부담금 지원사업	/ 농업정책과
○ 무허가축사 적법화 이행기간 운영안내	/ 농업정책과
○ 가축재해보험 가입하세요!	/ 농업정책과
○ 통합문화이용권[문화누리카드] 사업 안내	/ 문화체육과
○ 제3회 진안 홍삼 용담호 마라톤 대회	/ 문화체육과
○ 2018년 4월중 체육행사	/ 문화체육과
○ 2018년 군민 나무 나누어주기 행사 개최	/ 환경산림과
○ 봄철 산불예방 안내	/ 환경산림과
○ 2018년 그린빌리지 조성사업 안내	/ 환경산림과
○ 생활안전지도 모바일앱 서비스 안내	/ 안전재난과
○ 생활속 안전위험요소, 안전신문고로 신고하세요	/ 안전재난과
○ 풍수해보험 가입안내	/ 안전재난과
○ 영유아 건강검진 안내	/ 보건소
○ 2018년 희귀난치성질환자 의료비 지원사업	/ 보건소
○ 2018년 지역사회중심재활사업 안내	/ 보건소
○ 국가암검진 및 건강검진 안내	/ 보건소
○ 암환자 의료비지원 안내	/ 보건소
○ 고혈압·당뇨병 등록관리 사업 안내	/ 보건소
○ 건강체조교실 운영 안내	/ 보건소
○ 금연클리닉 운영	/ 보건소
○ 모자보건사업	/ 보건소
○ 산모·신생아 건강관리 지원사업	/ 보건소
○ 출산양육지원금 사업	/ 보건소
○ 노로바이러스 장관감염증 예방관리	/ 보건소
○ 인플루엔자 주의보 발령에 따른 예방수칙 준수	/ 보건소
○ 아토피 안심학교 전입 · 재학생 주거지원	/ 보건소
○ 농기계 순화수리 교육 안내	/ 농촌지원과
○ 봄 나들이는 지질공원과 함께!!	/ 관광개발사업소

## 2018 희망진안 국민아이디어 공모

☐ **공 모 명** : “생각들아 모여라~ 진안이 행복해지게!”

☐ **공모기간** : 2018. 3. 6. ~ 2018. 4. 6.(32일간)

☐ **공모자격** : 군정에 관심 있는 국민 누구나

☐ **공모분야**

- ① 잘사는 진안 만들기
- ② 청정환경 보전
- ③ 소통과 공감 행정
- ④ 관광진안 만들기
- ⑤ 기타 “희망진안” 실현을 위한 모든 제안

☐ **신청서 작성 및 접수**

- 제출서류 : 제안신청서 1부(붙임 1)
- 진안군홈페이지(<http://www.jinan.go.kr>) → 참여마당 → 국민신문고 → 공모제안
- 국민신문고(<http://www.epeople.go.kr>) → 국민행복제안 → 공모제안
- (우55431) 전북 진안군 진안읍 중앙로 67(진안군청 기획실 제안담당자 앞)

☐ **시상 규모**

- 결과통보 : 진안군 홈페이지 게재 및 개별통지
- 시상내역(부상금은 전통시장 상품권 지급)

등급	금상	은상	동상	장려상
부상금	50~70만원	30~45만원	15~25만원	10만원
인원	1	1	1	10
비고	※ 시상규모는 심사결과에 따라 변경될 수 있으며, 채택제안 중 등급에 해당하는 제안이 없는 경우 선정하지 않을 수 있음. ※ 동일인이 여러 건을 제출한 경우 상위 등급에 대해서만 시상함.			

진안군 기획실(기획팀) ☎ 430-2290

[붙임 1]

사람과 자연이  
함께하는

희망진안 진안군 공모 제안서

제출자	소속(주소)	직책(직급)
	성명	연락처

[개인정보 수집·이용 동의서] - 아래 목적에 한하여 사용합니다.

- ① 개인정보의 수집·이용 목적 : 2018년도 희망진안 국민아이디어 제안 수렴
  - ② 수집하려는 개인정보의 항목 : 주소, 성명, 전화번호(HP)
  - ③ 개인정보의 보유 및 이용 기간 : 2018년 진안군 아이디어 수렴 및 시상 시까지
- ▶ 위 개인정보 수집이용에 동의하시면 아래를 작성해 주세요.

제안제목		분 야	
개 요 (제안요지)			
필 요 성 (현황 및 문제점)			
개선방안 (추진계획)			
기 대 효 과			

# 진안군 5대 SNS(소셜네트워크서비스) 채널 운영 안내

## □ 사업개요

- 운영채널 : 5개(블로그, 페이스북, 인스타그램, 카카오톡스토리, 트위터)
- 운영방향 : 공감 · 감성 · 참여형 콘텐츠로 실시간 양방향 소통
- 홍보내용 : 주요정책, 군정이슈 및 행사, 지역문화, 관광지, 먹거리 등 홍보

## □ 운영상황

2017년		2018년	홍보 대상	URL 주소
페이스북 ⇒ 인스타그램	채널 확대	블 로 그	팬, 주민	http://blog.naver.com/jinan-gun
		페이스북	팬, 주민	https://www.facebook.com/jinangun
		인스타그램	팬(팔로워)	https://www.instagram.com/jinan_gun
		카카오톡스토리	주 민	https://story.kakao.com/ch/jinangun
		트 위 터	팬, 주민	https://twitter.com/jinancounty

- 감성형 콘텐츠 제작 및 실시간 홍보 : 연 750회(채널별 150회)
- 팔로워(팬) 댓글 응대, 메시지 답변 등 양방향 소통

## □ 소식받기(방법)

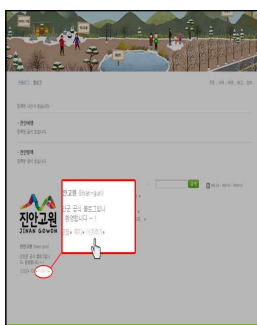
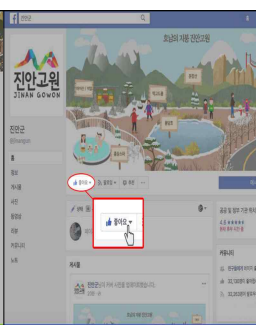
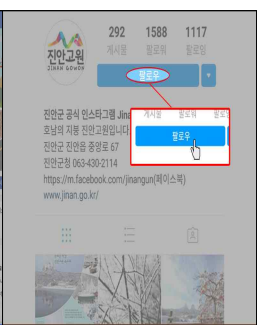
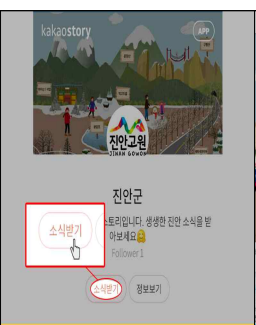
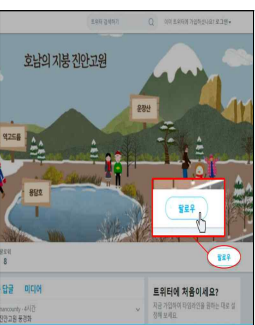
				
1. 진안군 블로그(http://blog.naver.com/jinan-gun) 소식 받기	2. 진안군 페이스북(www.facebook.com/jinangun) 소식 받기	3. 진안군 인스타그램(www.instagram.com/jinan_gun) 소식 받기	4. 진안군 카카오톡스토리(https://story.kakao.com/ch/jinangun) 소식 받기	5. 진안군 트위터(https://twitter.com/jinancounty) 소식 받기
- 진안군 블로그 접속 - 진안군 블로그 이웃 찾기 클릭	- 진안군 페이스북 접속 - 진안군 페이스북 좋아요 클릭	- 진안군 인스타그램 접속 - 진안군 인스타그램 팔로우 클릭	- 진안군 카카오톡스토리 접속 - 진안군 카카오톡스토리 소식 받기 클릭	- 진안군 트위터 접속 - 진안군 트위터 팔로우 클릭
블로그 이웃추가 클릭	페이스북 좋아요 클릭	인스타그램 팔로우 클릭	카카오톡스토리 소식받기 클릭	트위터 팔로우 클릭

진안군 기획실(홍보팀 강연덕 담당) ☎ 430-2839

# 아이돌봄 지원사업 신청 안내

## ☐ 사업개요

- 목 적 : 아이의 복지증진 및 보호자의 일·가정 양립을 통한 가족 구성원의 삶의 질 향상과 양육친화적인 사회환경 조성
- 이용대상 및 시간
  - 시간제 돌봄 : 만 3개월 이상 ~ 만 12세 이하 아동, 1회 2시간 이상 사용 및 연간 600시간 이내
  - 영아종일제 돌봄 : 만 3개월 이상 ~ 만 24개월 이하 영아, 1일 4시간 사용, 정부지원시간은 월 120~200시간

## ☐ 지원대상

- 부모의 취업 등으로 양육공백이 발생하는 가정
  - 취업 한부모, 맞벌이 가정, 다자녀 가정, 기타 양육부담 가정

## ☐ 서비스 기본단가 및 이용요금

- 기본단가 : 7,800원 / 1시간
  - ※ 야간(오후 10~ 오전 6시), 휴일은 시간당 3,900원 추가
- 이용자 부담 : 소득기준에 따라 기본단가의 25%~100% 부담

## ☐ 이용절차

- 신청 ⇨ 소득조사 및 등급 ⇨ 결정 ⇨ 서비스 이용

## ☐ 서비스 이용 및 아이돌보미 관련 문의

- 진안군다문화가족지원센터 ☎ 063-433-4888

진안군 사회복지과(여성청소년팀) ☎ 430-2343

# 청소년증 발급 안내



## 청소년증을 소개합니다!

발급대상 : 만 9세 이상 만 19세 미만

용도

- 공적 신분증
  - 대학수학능력시험·검정고시·운전면허시험 등 각종 시험과 은행거래 등에서 신분증으로 활용
- 청소년우대 증표
  - 교통수단, 문화시설, 여가시설 등을 이용하는 경우 이용료 면제 또는 할인의 증표로 제시



### 성인에게는 주민등록증, 청소년에게는 '청소년증'

- 공적신분증이 필요하거나 학생증이 없으면 청소년증을 발급 받으세요!  
\* 학생증에는 주민등록번호가 없어 공적 신분증으로 이용이 어려움
- 청소년증을 제시하는 청소년에게는 청소년 요금을 적용해주세요!

신청 방법은?



신청인 : 청소년 본인 또는 대리인

신청장소 : 주소지와 관계없이 가까운 읍·면·동 주민센터

주의사항 - 청소년증을 다른 사람에게 양도하거나 대여하여서는 안됩니다.  
- 청소년증과 동일한 명칭 또는 표시의 증표를 사용하여서는 안됩니다.

진안군 사회복지과(여성청소년팀) ☎ 430-2343



# 진안군 장난감 도서관 운영

## □ 개 요

- 이용시간 : 화~금 09:00~21:00, 토 09:00~18:00(점심시간 12:00~13:00)
- 장 소 : 진안읍 진무로 1054-14(청소년수련관 1층)
- 대 상 : 만12세 이하 아동
  - 진안군에 주민등록을 둔 사람으로서 만12세이하 아동의 직계존속 또는 법정보호자
  - 진안군에 소재하는 아동복지시설, 어린이집 및 아동관련 법인·단체
- 휴 관 일 : 매주 월, 일요일, 공휴일
- 대여수량 : 일반회원 1회 자녀수+1점 / 단체 1회 5점
- 대여기간 : 2주(1회에 한하여 2주 연장)
- 대여물품 : 435종, 832여종(장난감, 유아용품, 보드게임, 스포츠용품 등)
- 운영방식 : 회원가입(연회비 1만원) 후 대여
  - 면 제 : 기초생활수급자, 차상위계층, 국가유공자, 장애인, 한부모가정, 다자녀가구, 다문화가구, 입양아동, 위탁가정 등

## □ 추진상황

- 개 관 : 2016.11.15(화)

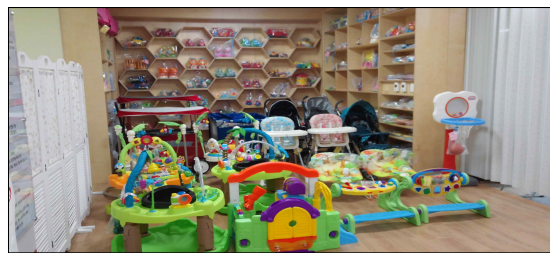

## □ 협조사항

- 장난감 도서관을 이용하는 아동들의 선택의 폭을 넓혀주기 위해 지역주민들의 장난감 기증 협조

진안군 사회복지과(드림스타트팀) ☎ 430-2915



## 화장장려금 지원 안내

- ☐ 목 적 : 무분별한 장묘문화로 국토의 훼손을 방지하고 화장 문화를 확산시켜 청정진안의 환경을 보호하기 위함.
- ☐ 지원근거
  - 「장사등에 관한 법률」 제36조(비용의 보조)
  - 「진안군 화장장려금 지원조례」 제3조(지원대상의 범위) 및 제5조(지원기준)
- ☐ 지원대상
  - 사망일을 기준으로 1년 이전부터 진안군에 주민등록이 되어 있는 사람이 사망하여 화장의 방법으로 장례를 치른 연고자
  - 2017. 1. 1일 이후 화장한 사람
- ☐ 지원금액 : 실제 화장비용의 70%를 예산의 범위에서 지원
  - 전북도내 화장장 화장비용(일반인기준) : 30~50만원 내외
- ☐ 제외대상
  - 죽은 태아·사산아를 화장한 경우
  - 가존의 분묘를 개장하여 화장한 경우
  - 「장사등에 관한 법률」 제7조 2에서 정한 이외의 장소에서 화장한 경우
- ☐ 신청장소 : 사망자 주민등록지 읍·면사무소
- ☐ 신청서류
  - 화장장려금 지원신청서 1부
  - 신청인의 가족관계증명서 또는 연고자임을 증명하는 서류 1부
  - 화장증명서 1부
  - 화장장 사용료 영수증 1부
  - 통장사본 1부

진안군 사회복지과(노인복지팀) ☎ 430-2412

## “장애인전용주차구역” 을 꼭 지켜주세요.

- 장애인 전용주차구역 불법주차(계도기간 종료 ⇒ 즉시 과태료 부과)
- ① 장애인전용주차구역 주차표지(주차가능)를 부착하지 않고 장애인전용주차구역에 주차한 자동차(과태료 10만원)
  - ② 장애인전용주차구역 주차표지(주차가능)를 부착하였더라도 보행상 장애가 있는 자가 탑승하지 않고 장애인전용주차구역에 주차한 자동차(과태료 부과 : 10만원)
  - ③ 2018. 1. 1.부터 기존 장애인자동차 표지(주차가능)를 부착하고 장애인전용주차구역에 주차한 자동차(과태료 부과 : 10만원)
- 장애인전용주차구역 주차방해 행위 : 2015. 7월 신설
- ① 장애인전용주차구역에 물건을 쌓거나 그 통행로를 가로막는 등 주차를 방해하는 행위 ➡ 1차 계도, 2차 불법주차 (과태료 50만원)
- 장애인전용주차구역 내에 물건 등을 쌓아 주차를 방해하는 행위
  - 장애인전용주차구역 앞이나 뒤, 양 측면에 물건 등을 쌓거나 주차하는 행위
  - 장애인 전용주차구역 진입로에 물건 등을 쌓거나 주차를 방해하는 행위
  - 장애인전용주차구역 선과 장애인전용표시 등을 지우거나 훼손하여 주차를 방해하는 행위
- ※ 생활불편신고 스마트폰 어플을 설치하면 생활 속에 불편사항을 언제 어디서나 신고가능하며 장애인전용주차구역 과태료도 많지만, 성숙한 시민의식을 보여주세요.

진안군 사회복지과(장애인복지팀) ☎ 430-2909

## 보훈명예수당 신청안내

- ☐ 목 적 : 국가를 위해 희생하시고 공헌하신 참전유공자의  
명예선양 및 유가족 예우 증진
- ☐ 지원근거
  - 「진안군 국가보훈대상자 예우 및 지원 조례」
- ☐ 지원금액 : 매월 8만원
- ☐ 지원대상
  - 참전유공자 및 미망인
  - 전몰·순직 군경 유자녀 중 1명(수당지급 순위는 국가유공자 등  
예우 및 지원에 관한 법률 제13조 규정 준용)
- ☐ 제외대상
  - 「국가유공자 등 예우 및 지원에 관한 법률」 제4조제1항제4호 및  
제6호부터 제8호까지 해당하는 자로서 보상금을 받는 사람
  - 「고엽제후유의증 환자지원 등에 관한 법률」 제7조제7항에 따른 수당을 받는 사람 등
- ☐ 신청장소 : 주민등록지 읍·면사무소
- ☐ 신청서류
  - 보훈명예수당 지원신청서 1부
  - 가족관계증명서 또는 제적등본 1부(미망인, 유자녀만 해당)
  - 국가유공자증, 참전유공자 증 또는 국가유공자 확인원 1부
  - 통장사본 1부

진안군 사회복지과(희망복지팀) ☎ 430-2310

# 노인돌봄종합서비스 이용 안내

○ **대 상** : 만 65세 이상의 노인(독거노인) 또는 고령(부부 모두 75세 이상)의 부부 노인가구 중 가구소득, 건강상태 등을 고려하여 돌봄서비스가 필요한 대상자 선정

## ○ 선정기준

- 건강상태
  - 장기요양등급 외 A, B자
  - 시군구청장이 인정하는 자(장애 1~3등급, 중증질환자)
  - 단기가사지원 : 골절(인공관절) 또는 중증질환수술자로서 최근 2개월 이내의 의사진단서(소견서) 제출
- 소득기준
  - 장기요양등급 외 A, B자 : 전국가구 평균소득의 160% 이하
  - 시군구청장이 인정하는 자 : 차상위 계층 이하
  - 단기가사지원 : 전국가구 평균소득의 160% 이하

## ○ 서비스 내용

- 신체활동지원 : 식사도움, 세면도움, 외출동행, 목욕보조 등
- 일상생활지원 : 취사, 생활필수품 구매, 청소, 세탁 등
- 서비스 시간 : 월 27시간(9일) 또는 월 36시간(12일)  
단기가사지원(월 24시간)
- 서비스 수가 : 10,760원/시간

## ○ 노인돌봄 종합서비스 지원 절차

- 노인성질환 및 등급 외 판정 → 서비스 신청 → 대상자 결정 → 서비스 이용

## ○ 서비스 제공기관

시 설 명	대 표	주 소	전 화
금강환경복지센터	백철현	용담면 진용로 2693	432-9998
나눔복지센터	최옥미	진안읍 진장로 51-13	432-5160
단양노인복지센터	정준영	진안읍 원단양길 9-9	433-2843
믿음의집병설 밀알재가노인복지센터	송현순	진안읍 635번지 3호	433-6877
사단법인 농촌복지센터	이문수	마령면 581번지 4호	432-9939
임마누엘재가노인복지센터	이공순	성수면 61번지 29호	433-8140
진안북부노인복지센터	정인성	진안읍 시장길 82	433-7554
진안지역자활센터	김완술	진안읍 진무로 975	432-9005

진안군 사회복지과(노인복지팀) ☎ 430-2413

## 조상땅 찾기 안내

### □ 조상땅 찾기란?

- 불의의 사고 등으로 인하여 갑작스런 사망으로 후손들이 조상님의 토지 소유 현황을 알지 못하는 경우 상속인에게 토지소재를 알려줌으로써 국민들의 재산권행사에 도움을 주는 것

### □ 신청자격 및 구비서류



### □ 신청기관 및 신청방법

- 군청 민원봉사과 지적팀에 방문접수
  - ※ 토지소재지와 관계없이 전국 (시·도 및 시·군·구) 어디서나 신청 가능
- 사망신고 시 안심상속 원스톱서비스로 신청
  - ※ 안심상속이란? 사망신고 시 금융, 토지, 자동차, 세금, 연금 등 상속재산조회를 주민센터에서 한 번에 통합신청하는 서비스

진안군 민원봉사과(지적팀) ☎ 430-2261

## 농기계 순회수리 교육 안내

### □ 순회수리 교육 일정

- 기 간 : 2018. 3. 13. ~ 8. 23.(기간 중 90회) 14:00 ~
- 순회수리 반편성 : 3인 1조(농기계교관 외)
- 대상마을 : 11개 읍면 90개 마을
- 교육방법 : 농기계 고장 원인과 수리 기술 및 보관 관리, 안전교육 중점 실시  
수리시 농기계 폐오일 교환 및 현장 실용 교육 병행

### ○ 3월 교육 세부 일정

월 일	읍면	법정리	행정리	대상기종
3. 13	진안	오천	양 지	방제기, 기타 소형농기계
3. 14	용담	월계	월 계	
3. 15	안천	삼락	장 등	
3. 16	동향	신송	수 침	
3. 20	상전	용평	신 연	
3. 21	백운	동창	번 덕	
3. 22	성수	도통	원도통	
3. 23	마령	동춘	서 춘	
3. 27	부귀	황금	진 상	
3. 28	정천	갈용	갈 두	
3. 29	주천	신양	봉 소	
3. 30	진안	연장	하 평	

진안군 농촌지원과(농기계팀) ☎ 430-8791



# 농작물재해보험 농가부담금 지원사업

## □ 농작물 재해보험 가입품목

- 기 간 : 2017. 10. 1. ~ 2018. 9. 30. 기간에 가입
- 내 용 : 농작물 재해보험 농가부담 보험료 지원
- 사 업 비 : 161,840천원(국비 80,920, 도비 24,276, 군비 24,276, 자담 32,368) ※ 보조 80%, 자담 20%

## □ 농작물 재해보험 가입품목 및 보장기간

품 목	판 매 기 간	보 장 기 간	비 고
원예시설(시설작물)*	2.23~12.31	계약체결일 ~ 1년	
사 과	2.23~4.3 (단, 봄 동상해 특약은 3.20까지)	계약체결일 ~ 11.30	
배	2.23~4.3 (단, 봄동상해 특약은 3.20까지)	계약체결일 ~ 11.30	
마 늘	(난지형)10.5~10.30, (한지형)11.2~11.27	계약체결일 ~ 수확기	
단 감	2.23~4.3 (단, 봄동상해 특약은 3.20까지)	계약체결일 ~ 11.30	
딸 은 감	2.23~4.3 (단, 봄동상해 특약은 3.20까지)	계약체결일 ~ 11.30	
버	4.20~6.26	계약체결일 ~ 수확기	
고 추	4.20~5.22	계약체결일 ~ 정식일로부터 140일	
고 구 마	5.4~5.29	계약체결일 ~ 수확기	
감 자	7.20~8.21	계약체결일 ~ 9.30	
옥 수 수	5.4~6.12	계약체결일 ~ 수확기	
대 추	4.1~4.24	계약체결일 ~ 10.31	
콩	6.1~7.31	계약체결일 ~ 11.30	
밤	4.1~4.24	계약체결일 ~ 10.31	

\* 원예시설(시설작물) : 농업용 시설, (수박·딸기·오이·토마토·참외·풋고추·호박·국화·장미·파프리카·멜론·상추·부추·시금치·배추·가지·파·무·백합·카네이션)

진안군 농업정책과(농업지원담당) ☎ 430-8664

## 무허가축사 적법화 이행기간 운영안내

### □ 「무허가축사 적법화 이행기간」이란 무엇인가요?

- '18.3.24.까지 간소화된 배출시설 허가(신고)신청서를 시·군 환경부서에 제출한 축산농가에 한하여 무허가축사 적법화사업의 유예기간을 연장해주는 제도입니다.

### □ 「무허가축사 적법화 이행기간」 신청대상은 누구죠?

- 현재 무허가축사 적법화 사업을 추진 중이거나, 추진 예정인 축산농가라면 누구나 신청 가능합니다.

### □ 신청기간은 어떻게 되나요?

- **2018년 3월 24일까지입니다.** 간소화된 배출시설 허가(신고)신청서를 제출하지 않을 경우에는 추후 적법화가 불가하오니, 기간 내 신청서를 제출하고 적법화 절차를 진행해 주시기를 부탁드립니다.

### □ 측량·설계는 어디서 신청하나요?

#### < 적법화 이행 절차 흐름 >

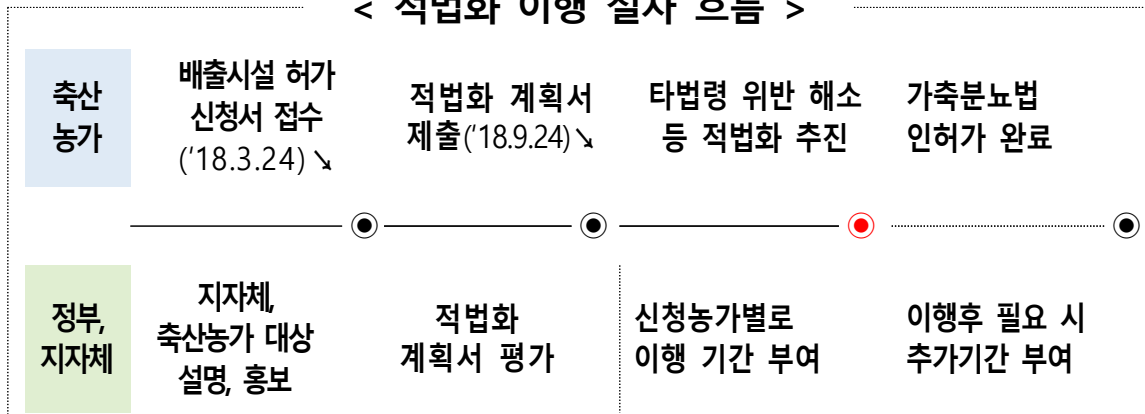

진안군 농업정책과(축산진흥팀) ☎ 430-8667

## 가축재해보험 가입하세요 !

- 보험기간 : 1년(연중 가입가능)
- 사업대상자 : 축산농업인 및 축산업 관련 법인
- 가입대상 : 가축 및 축산시설물
  - 가축 : 16종

소, 말, 돼지, 가금 8종(닭·오리·꿩·메추리·칠면조·타조·거위·관상조), 기타 5종(사슴·양·꿀벌·토끼·오소리)

- 축산시설물 : 가축을 수용하는 건물 및 가축 사육과 관련된 건물

- 보험대상 재해의 범위 : 풍재, 수재, 설해, 화재, 질병 등
- 지원금액 : 총 보험료 기준 보조 50%, 자부담 50%

※ 지방비 추가 지원(농가당 1,000천원 이내)

가축재해보험 가입비의 일부를 예산범위 내에서 선착순 지원(대규모 농가는 미지원)

- 보험가입절차
  - 보험가입안내(지역축협 등) ⇨ 가입신청(농가) ⇨ 사전 현지확인 ⇨ 청약서작성 및 보험료 수납(보험가입금액 및 보험료 산정) ⇨ 보험증권 발급
  - 축사특약 가입 시 건축물대장 또는 가설건축물대장 첨부
  - 법인가입자는 사업자등록증 사본 및 인감증명서 첨부
  - 소는 이력제시스템상 농장별 사육개체 현황 첨부
- 가축재해보험 가입 농가는 가입 신청 시 **축산업 허가증 사본 또는 축산업 등록증 사본** 반드시 첨부(미첨부 시 지원 불가)

진안군 농업정책과(축산진흥팀) ☎ 430-8669

## 통합문화이용권(문화누리카드) 사업 안내

### ☐ 사업목적

- 문화예술, 여행, 체육 활동지원으로 소외계층 삶의 질 향상 및 계층 간 문화격차 해소

### ☐ 사업개요

- 사업기간 : 2018. 2. ~ 12월
- 신청대상 : 기초생활수급자 및 차상위 계층 중 6세이상(2012.12.31.이전 출생자)
- 지원내용 : 전국 문화예술·여행·체육분야 가맹점에서 사용가능한 ‘문화누리카드’ 발급 지원(1인당 연간 7만원 지원)

### ☐ 2018년 변동사항

- 1인당 지원금 상향 조정( ‘17년 연 6만원 ⇒ ’ 18년 연 7만원)
- 2월 1일 전국, 온·오프라인 동시 발급
- 스포츠강좌이용권 이용자의 통합문화이용권 발급 허용

### ☐ 카드발급 및 이용일정

- 카드발급 개시 및 종료 : 2018. 2. 1 ~ 2018. 11. 30.
  - 기존 발급자 : 문화누리카드 지참 후 신청서 작성 후 재충전
  - 신규 발급자 : 신청서 작성 후 문화누리카드 발급
- 카드 이용기간 : 카드발급일 ~ 2018. 12. 31.

### ☐ 신청 및 발급 : 가까운 읍면사무소 방문 및 온라인 홈페이지([www.mnuri.kr](http://www.mnuri.kr))

진안군 문화체육과(문화예술팀) ☎ 430-2323

## 제3회 진안 홍삼 용담호 마라톤 대회

### □ 대회 개요

- 일 시 : 2018. 4. 14(토) 08:00 ~ 16:00 ※ 출발 09:00
- 장 소 : 용담댐 광장
- 종 목 : 4종목(5km, 10km, Half, Full)
- 사 업 비 : 50,000천원
- 주최/주관 : 진안군체육회, 전국마라톤협회, 진안군육상연맹

### □ 참가신청

- 접수기간 : 2018. 3. 6(화) ~ 4. 2(월) 18:00 까지
- 참가자격 : 등록선수를 제외한 모든 동호회원 및 일반인
- 접수방법
  - 온라인 : 전국마라톤협회 (<http://www.run1080.com>)
  - 전 화 : 전국마라톤협회 042-638-1087, 진안군 체육회 433-5010
- 참 가 비 : 5km 15천원 / 10km, Half 35천원 / Full 40천원
- 계좌번호 : 하나 657-910006-36204 전국마라톤협회
- ※ 진안군민에 한해 5km 5천원

### □ 종목별 기념품

종목	참가비	기념품	제한시간	비고
5km	15,000원	기념티(남·녀공용)	1시간	*현장 배부
10km	35,000원	선글라스·스포츠배낭·카파시계 중 택 1, 기록증, 완주메달	2시간	
half	35,000원	선글라스·스포츠배낭·카파시계 중 택 1, 기록증, 완주메달	3시간	
Full	40,000원	선글라스·스포츠배낭·카파시계 중 택 1, 기록증, 완주메달	4시간	

진안군 문화체육과(체육지원팀) ☎ 430-2254  
체육대회관련 문의(진안군체육회) ☎ 430-2976

## 2018년 4월중 체육행사

### □ 2018년 국회의장배 시니어·실버 전국 남·녀 배구대회

- 일 시 : 2018. 4. 21(토) ~ 4. 22(일), 2일간
- 장 소 : 문예체육회관외 보조경기장
- 참 여 : 1,000여명, 시니어(40~50세), 실버(60세~)
- 사 업 비 : 35,000천원
- 주최/주관 : 진안군체육회, 사)대한시니어배구연맹

### □ 제22회 마이산컵 전국탁구대회

- 일 시 : 2018. 4. 28(토) ~ 4. 29(일), 2일간
- 장 소 : 문예체육회관외 보조경기장
- 종 목 : 개인전 5개부, 단체전 6개부
- 참 여 : 400팀, 1,500여명
- 사 업 비 : 33,000천원
- 주최/주관 : 진안군체육회, 진안군탁구협회

진안군 문화체육과(체육지원팀) ☎ 430-2254  
체육대회관련 문의(진안군체육회) ☎ 430-2976



## 2018년 군민 나무 나누어주기 행사 개최

- 일 시 : 2018. 3. 29 (9:30 ~)
- 장 소 : 진안시장 내 주차장
- 수혜인원 : 군민 1,900명정도  
(※주요 참석자 : 부군수, 군의장, 부의장 드)
- 분양묘목 : 3,900본(아로니아 3,020본, 대추 880본)
- 행사내용 : 군민 1인당 2주 무상분양, 나무심기 방법 등

진안군 환경산림과(산림조성팀) ☎ 430-2421

# 봄철 산불 예방 안내

## - 논·밭두렁 태우기, 이제는 바뀌어야 합니다 -

### 논·밭두렁 태우기는 잘못된 상식

- 논·밭두렁 태우기는 병해충 방제에 큰 효과가 없음
- 영농준비를 위한 논·밭두렁 태우기가 산불의 중요한 원인
- ※ 매년 90여 건의 산불 발생(산불 원인의 20%)



### 논·밭두렁 태우기, 여러분의 생명도 위협합니다.

- 지난 10년간 논·밭두렁을 태우다 산불로 번져 60여 명 사망
- ⇒ 원인 : 당황한 노인들이 혼자서 불을 끄려다 연기에 질식
- ※ 사망자의 80%가 70대 이상 고령자



### 산불예방을 위한 실천방안

- 산림안 또는 산림과 가까운 지역(100m 이내) 소각행위 금지

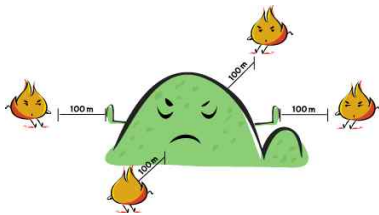

- 불에 타기 쉬운 물질은 낮이나 예초기를 이용하여 제거
- 산림이나 산림인접지역 소각은 반드시 시장·군수·구청장의 허가를 받아야 함

### 실수로 산불을 내도 무거운 처벌을 받습니다.

- 실수로 산불을 낸 경우 : 3년 이하의 징역 또는 1500만원 이하의 벌금
- 허가를 받지 않고 산림이나 산림인접지역에 불을 놓은 경우 : 100만원 이하의 과태료

진안군 환경산림과(산림경영팀) ☎ 063-430-2455

## 2018년 그린빌리지 조성 사업

- 관련근거 : 진안군 지방보조금 관리조례 제4조제3호 및  
진안군 살기 좋고 살고 싶은 마을만들기 기본 조례 제22조
- 개 요
  - 대 상 : 12개 마을
  - 사 업 비 : 80,000천원
  - 사업기간 : 2018. 3월 ~ 2018. 10월
- 사업비 세부내역
  - 마을별 재료비 : 60,000천원(5,000천원×12개소)
  - 우수마을 추가지원 : 20,000천원(최우수 10,000/우수6,000/장려4,000)
- 신청기간 : 2018. 2. 28. ~ 2018. 3. 23. (대상 미달 시 기간연장)
- 신청방법 : 사업신청서 및 세부사업계획서 작성 후 읍·면 제출
- 선정대상
  - 미 추진 마을 중 주민의 자발적 참여 및 의지가 높은 마을
  - 기 추진 마을 중 사후관리가 필요한 마을 등
- ※ 2단계(참살기 좋은 마을 만들기 사업)이상 추진했거나,  
추진하고 있는 마을과 최근 3년 내 동일사업 추진한 마을은 제외

자료제공 : 환경산림과 환경정책팀 ☎ 063-430-2328

# 생활 속 안전위험요소 안전신문고로 신고 해주세요

## 1 안전신문고 ‘앱’ 다운로드 해주세요

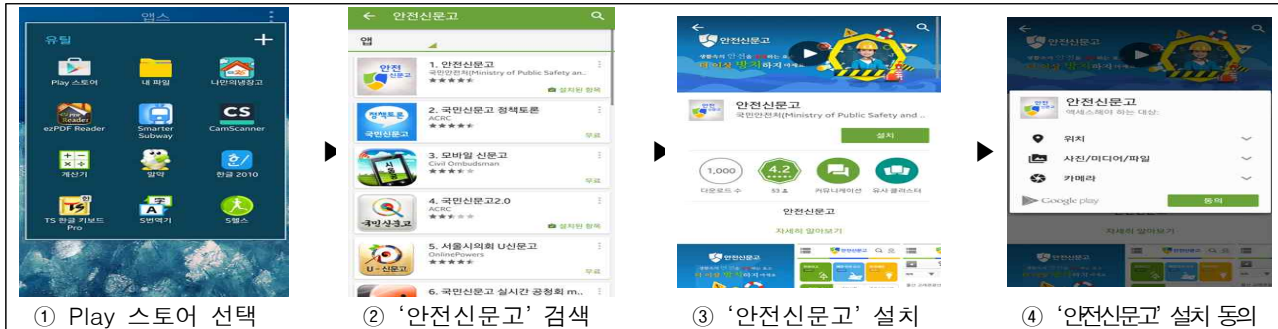

## 2 회원가입을 해주세요(www.safepeople.go.kr)

## 3 주변사람들에게 전파해 주세요(SNS, 카카오톡, 네이버 밴드 등 )

- 내 생활 속의 안전을 위협하는 요소를 언제, 어디서나 편리하게 안전신문고로 신고하여 제거할 수 있습니다.
- 삼풍백화점 붕괴, 세월호 침몰 등 재난은 나의 조그마한 관심으로 막을 수 있습니다. 내 주변의 안전을 위협하는 요소를 신고하는 「안전신문고」에 지금 가입하세요. (회원가입 : [www.safepeople.go.kr](http://www.safepeople.go.kr))

## 4 신고해 주세요

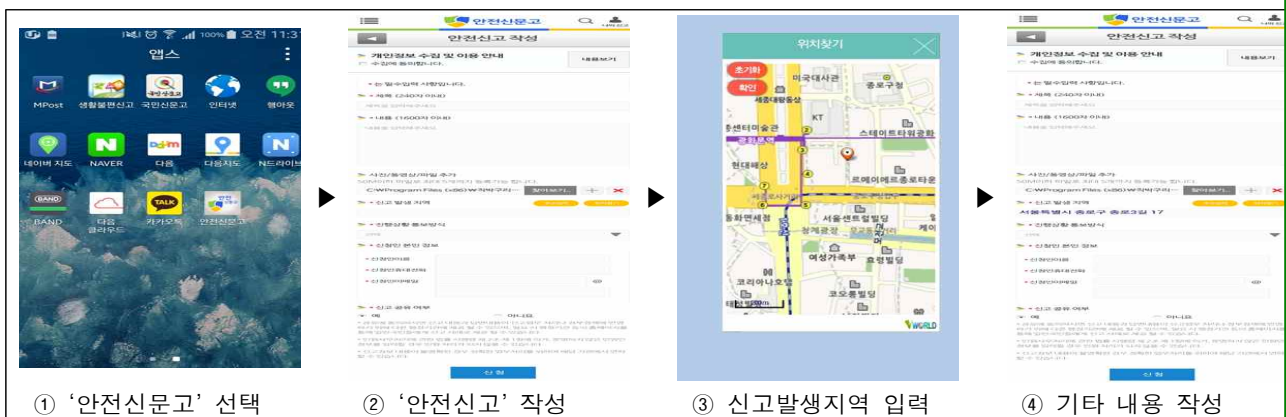

진안군 안전재난과(안전민방위담당) ☎ 430-2495

## 풍수해 보험가입

- 태풍, 홍수, 호우, 해일, 강풍, 대설, 지진 등 자연재해로 인해 주택과 온실이 피해를 입었을 때 보상받을 수 있는 보험입니다.
- 상품안내
  - 대상시설 : 주택(동산 포함), 온실(비닐하우스 포함)
  - 가입지역 : 전국 어디서나
  - 보상재해 : 태풍, 홍수, 호우, 강풍, 풍랑, 해일, 대설, 지진
  - 가입기간 : 1년 원칙(2년, 3년 가능)
  - 보 험 료 : 정부에서 총 보험료의 절반 이상(55~86%)을 지원  
 \* 기초생활수급자는 86%, 차상위계층은 76%, 일반은 55~62% 지원
- 판매보험사 : 동부화재, 현대해상, 삼성화재, LIG손해보험, NH농협손해보험
- 가입절차(단체가입) : 보험가입안내(시·군·구 재난관리부서 또는 읍면동사무소 문의) → 가입동의서 작성 → 계약체결 → 보험증권 및 약관 전달
- 사업관장/운영/감독 : 국민안전처 / 민영보험사 / 금융위원회
- 풍수해보험 가입문의
  - 전국 시·군·구(재난관리부서), 읍면사무소, 판매보험사 본사 및 지점
  - 풍수해보험 가입안내 ☎ 02-2100-5103~7(판매보험사 순)

### 풍수해보험 보험료 및 보험금 예시(주택 80㎡, 온실 500㎡)

(연 1회 납부 / 충남 홍성군 기준)  
(개인부담 보험료가 30만원 이상인 경우 분납가능)

상품 가 입	구 분	연간 보험료	정부지원 (55~86%)	국민부담 (45~14%)	보험금 (전파)
주 택 (단독, 80㎡)	일 반 가입자	48,600원	26,800원	21,800원 (45%)	7,200 만원
	차상위 계 층	48,600원	37,000원	11,600원 (24%)	
	기초생활 수 급 자	48,600원	42,100원	6,500원 (14%)	
온 실 (500㎡)	철재파이프 하우스 (A~G형)	376,700원	207,200원	169,500원 (45%)	434 만원

※ 보험료는 가입지역과 가입면적에 따라 차이가 있음

진안군 안전재난과(하천담당) ☎ 430-2447

## 2018년 희귀난치성질환자 의료비 지원사업

### □ 신청방법

- 대상질환 : 희귀난치성질환 133종
- 신청조건 : 희귀난치성질환자 산정특례에 등록된 의료급여수급권자, 건강보험 가입자
- 신청장소 : 진안군보건소 방문보건팀
- 신청기간 : 연중
- 선정기준 : 환자가구와 부양의무자가구의 소득 및 재산이 지원기준을 만족하는 경우에 한함

### □ 신청내역 및 지원범위

의료비	간병비
<ul style="list-style-type: none"><li>• 희귀난치성질환 및 그 합병증으로 인한 진료의 요양 급여비용 중 본인부담금</li><li>• 만성신부전 요양비 포함</li></ul>	<ul style="list-style-type: none"><li>• 월 30만원 지급</li><li>• 근육병 등 11종 질환자로 지체장애1급 또는 뇌병변장애 1급에 한함</li></ul>
보장구 구입비	특수식이 구입비
<ul style="list-style-type: none"><li>• 장애인 보장구 구입에 소요된 요양급여 비용 중 본인부담금</li><li>• 근육병 등 8종 질환자에 한함</li></ul>	<ul style="list-style-type: none"><li>• 특수조제분유 (월30만원 이내)</li><li>• 저단백 헛반 (월14만원 이내)</li><li>• 고전적 페닐케톤뇨증 등 7개 질환자에 한함</li></ul>

### □ 신청서식 및 구비서류

- 희귀난치성질환자등록신청서, 개인정보제공동의서, 소득재산정보 제공동의서 등
- 환자가구 및 부양의무자가구의 소득재산조사 및 가구원 판단에 관한 서류 등

진안군보건소(방문보건팀) ☎ 430 - 8527



# 2018년 지역사회중심재활사업 안내



지역사회중심재활  
장애인과하나되는사회

기간 : 연중 상설운영

## □ 대상자

- ◆ 장애등급이 있는 1-6급 장애인
- ◆ 방문재활이 필요한 1-3급 중증 장애인
- ◆ 병·의원등에서 퇴원하여 지속적 재활이 필요한 장애인
- ◆ 당해년도 신규 등록 중증 장애인

## □ 장 소

진안군보건소 내 재활보건실 (1층)

## □ 사업내용

- ◆ 재활 운동실 운영 (9시~4시)
- ◆ 작업치료
- ◆ 장애인 마사지, 테이핑 교실 월2회 운영(첫째, 셋째주 수요일)
- ◆ 기타 재활서비스(재가방문서비스 등)
- ◆ 장애인 차량 운행

진안군보건소(방문보건팀) ☎ 430 - 8527

# 국가암검진 및 건강검진 안내

- ☐ 기 간 : 연중(2018.1.1 ~ 2018.12.31)  
☐ 검진대상 및 항목

검진유형	검진대상		검진항목
일반검진	건강보험 가입자	<ul style="list-style-type: none"> <li>직장·지역 가입자 짝수년 출생자</li> <li>40세 이상 지역가입자 및 피부양자</li> </ul>	혈압, 혈당 등 20여종
	의료급여 수급권자	<ul style="list-style-type: none"> <li>만 19세~39세 세대주</li> <li>만 40세 ~ 65세 세대주 및 세대원</li> </ul>	
암 검진	만40세이상 남·여 - 단, 대장암은 만 50세 이상 매년검진(대변검사) / 자궁경부암은 만 20세 이상 - 간암 : 40세 이상 남녀 중 고위험군 대상자 (검진주기 - 반기1회)		위암, 간암, 대장암, 자궁경부암, 유방암

- ☐ **검진기관** : 전국 건강검진기관(건강보험공단 검진안내문 참조)

● 진안군 검진기관

- 진안군의료원, 우리가정의학과의원, 마이외과정형외과
- 구강검진 : 연합마이치과의원, 바른치과의원

## ☐ 유의사항

- 지참서류 : 신분증 또는 검진안내문
- 검진전날 저녁 9시 이후 금식(음식, 물 등) : 8시간 공복 유지
- 대장암 검진 : 보건소·보건지소·진료소에서 채변통을 미리 수령하여 검진 시 제출

## ☐ 암의료비 지원

- 국가암검진수검자(건강보험료 하위 50%)에 대해 암 진단시 의료비 지원  
**※ 미 검진시 암의료비 지원 불가**

진안군보건소(방문보건팀) ☎ 430 - 8530

국민건강보험공단(진안지사) ☎ 430 - 9163

# 암환자 의료비지원 안내

## □ 대상

- 소아암 : 의료급여수급권자, 2018년도 기준 중위소득 120% 이하
- 성인암 : 의료급여수급권자, 국가암검진 대상자
- 폐 암 : 의료급여수급권자, 건강보험가입자 보험료부과기준  
※ 2018년 건강보험료 기준 : 직장가입자 89,000원 이하, 지역가입자 90,000원 이하

## □ 지원내용

구분	소아 암환자	성인 암환자		
		의료급여수급자	건강보험가입자 (국가암검진 수검자)	폐암 환자
선정 기준	· 건강보험가입자: 소득·재산 조사 · 의료급여수급자: 당연 선정	· 당연 선정	· 국가암검진 수검자 · 1월 건강보험료(검진연도 제외)	· 건강보험가입자 : 평균 건강보험료 · 의료급여수급자 : 당연 선정
지원 암종	· 전체 암종	· 전체 암종	· 5대 암종 (위암, 대장암, 간암, 유방암, 자궁경부암)	· 원발성 폐암(C34)
지원 기간	· 만 18세 미만 연속	· 연속 최대 3년	· 연속 최대 3년	· 연속 최대 3년
지원 금액	· 백혈병 : 3,000만 원 · 백혈병 이외 : 2,000만 원 (조혈모세포이식 시 3,000만 원) *본인일부부담금·비급여 본인부담금 구분 없음	· 본인일부부담금 120만 원 · 비급여본인부담금 100만 원	· 본인일부부담금 200만 원	건강보험가입자 : 본인일부부담금 200만 원 · 의료급여수급자 : 본인일부부담금 120만 원, 비급여 본인부담금 100만 원
지원 항목	· 본인일부부담금 · 비급여 본인부담금	· 본인일부부담금 · 비급여 본인부담금	· 본인일부부담금	· 건강보험가입자 : 본인일부부담금 · 의료급여수급자 : 본인일부부담금, 비급여 본인부담금

## □ 구비서류

- ① 암환자 의료비 지원신청서 : 보건소 비치
- ② 진단서(진단명, 질병코드번호, 진단일 기재된 원본)
- ③ 진료비 영수증 원본, 약국 영수증(꼭 처방전 포함)
- ④ 본인명의 입금통장 사본, 도장, 신분증
- ⑤ 의료급여 수급자 확인서(의료급여 수급자일 경우)

진안군보건소(방문보건팀) ☎ 430 - 8530

# 진안군에서는 **고혈압** / **당뇨병** 등록관리사업을 실시합니다.

**“지금 바로 가까운 의원(병원)에 등록하세요.”**

## 치료비 지원 안내

◎ 대상 : 고혈압 · 당뇨병 등록관리사업 참여 의원  
등록한 65세 이상 어르신

◎ 진료비, 약제비 지원 : 월 1회 3,500원

– 진료비 : 1,500원

– 약제비 : 2,000원

(고혈압, 당뇨병 중복시 최대 4,000원까지 지원)

찾아가는 **고혈압** · **당뇨병** 등록교육센터  
필요로 하는 곳에 열심이 달려가겠습니다!

진안군 고혈압 · 당뇨병 등록 · 교육센터  
(진안군보건소 1층 / ☎ 063-430-8571~2)



보건복지부



질병관리본부



전라북도



진안군



# 고혈압·당뇨병 상설 교육장 운영 안내

- ◎ 교육대상 : 만 30세 이상 고혈압·당뇨병 환자
- ◎ 교육장소 : 고혈압·당뇨병 등록교육센터 교육실  
(진안군보건소 1층)
- ◎ 신청방법 : 전화신청 및 방문 ☎ 063-430-8571~2
- ◎ 교육내용

고혈압 교실	당뇨병 교실	건강요리교실
매주 월·화 오전 10시	매주 목·금 오전 10시	매주 둘째, 넷째 수요일 오전 10시
고혈압 관리, 운동, 영양교육	당뇨병 관리, 운동, 영양교육	고혈압·당뇨병 환자의, 저염·당뇨식이
교육시작 전 환자의 혈압·혈당, 콜레스테롤검사, 비만도 측정		
※ 상기 교육일정은 센터 사정에 따라 변경될 수 있습니다.		

고혈압·당뇨병 등록교육센터는 방문 교육 및 캠페인도 실시하고 있습니다. 참여를 원하시는 마을, 기관이나 사업장 등이 있으시면 연락 주시기 바랍니다. ☎ 063-430-8571~2



## 건강체조교실 운영 안내

□ 기 간 : 연 중

□ 대 상 : 진안군민

□ 목 적 : 중년층의 운동 실천을 향상

□ 운영내역

- 수 : 라인댄스 및 건강체조운영 (16:00 ~ 16:50, 변경 가능)

□ 장 소 : 진안군보건소 2층 강당

□ 문의전화 : 430-8512, 8511

※ 라인댄스 : 방향을 전환하며 음악에 맞춰 같은 동작을  
여러번 반복하며 추는 댄스로 유연성 및 하지근력운동에  
효과적인 운동

※ 신나는 건강체조 운영 및 하지근력운동

※ 댄스 스포츠 : 왈츠, 샴바, 차차차 등 예의범절을  
중시하는 건전한 스포츠로 음악에 맞추어 신체활동을  
함으로써 하지근력 운동과 정신적 건강에 효과적인 운동

진안군 보건소(건강증진팀) ☎ 430-8512



## 금연클리닉 운영

- **기 간** : 연중 (월요일~금요일, 09:00~18:00)
- **대 상** : 진안군민 또는 직장인 중 흡연자
- **장 소** : 진안군 보건소 1층 금연클리닉
- **내 용** : 개별상담, 호기일산화탄소 측정, 니코틴 의존도 평가,  
금연보조제 무료제공(패치, 껌, 사탕),

상담횟수	내 용
최초방문	<ul style="list-style-type: none"> <li>- 등록카드 작성</li> <li>- 기초설문조사, 니코틴 의존도 평가, 금연교육</li> <li>- 호기일산화탄소, 혈압 측정</li> <li>- 행동요법지도</li> <li>- 니코틴 대체 요법(패치, 껌, 사탕)</li> </ul>
2 ~ 6주 (단계별)상담	<ul style="list-style-type: none"> <li>- 호기일산화탄소측정, 혈압측정, 금단증상 상담, 개별상담</li> <li>- 니코틴 패치 등 보조제 지급, 행동요법 지도</li> <li>- 전화, 문자, 대면상담 진행</li> </ul>
추후관리	<ul style="list-style-type: none"> <li>- 6주 대면상담 후 6개월까지 관리</li> <li>- 전화, 문자관리로 금연지속 여부 확인</li> </ul>

전화상담, SMS문자 서비스 등을 통한 지속관리

**진안군보건소건강증진팀 ☎ 430-8515 / 8554**

# 모자보건사업

## ■ 모자보건사업종류

- 임신부·아동 건강관리 : 철분제지원, 엽산제 지원, 영유아영양제 제공 산모,신생아건강관리비, 임신부 이송지원비 신청,유축기대여
- 출산장려금 지원
  - 첫째,둘째아(220만원3회분할)셋째이상(1000만원 4회 분할 지급)
  - 출산축하용품지원:18.1.1이후 진안출생신고 (20만원 물품지원)
- 난임부부 지원사업 : 체외수정(50만원 최대4회)
- 아동건강 : 미숙아 · 선천성 이상아 의료비지원, 선천성대사이상검사 및 환아 관리, 난청조기진단,기저귀,조제분유 지원

## ■ 지원대상

- 임신부철분제지원 : 임신5개월 이상으로 보건소 등록 임신부
- 임신부 엽산제 : 임신일부터 4개월까지 지원
- 임신부 이송지원비 지원 : 24주이상 26만원지원(산전진찰,분만교통비)
- 난임 부부 지원사업 : 난임 진단을 받은 난임 부부로서 여성이 44세 이하 기준중위소득 130%이하
- 미숙아 · 선천성 이상아 의료비지원 : 2.5Kg미만의 미숙아와 선천성질환을 가진 고위험 신생아(기준중위소득 80%이하)
- 선천성대사이상 검사 및 환아 관리 : 선천성대사이상 질환으로 진단된 18세 미만의 환아로 특수조제 분유 등의 지원이 필요한 자
- 난청조기진단 : 신생아로 출생 후 2-3일 내 검사 실시 (기준중위소득 72%이하)
- 기저귀 조제분유 지원 : 기저귀 : 64,000원, 분유 : 86,000원 (기준중위소득 60%이하 만2세 미만 영아)

## ■ 신청서류

- 출산 또는 출산예정일 증빙자료
- 산모 및 배우자 건강보험증 사본
- 산모 및 배우자 건강보험료 납부확인서, 가족관계증명서, 주민등록등본
- 난임 부부는 진단서 첨부
- 통장사본 및 임신부 진료내역서 및 입·퇴원 진료비확인서

진안군보건소 (건강증진팀) ☎ 430-8513

## 산모·신생아 건강관리지원 사업

### ■ 지원목적

- 출산가정에 산모,신생아 건강관리사를 파견하여 산후회복과 신생아의 양육을 지원하고 출산가정의 경제적 부담 경감

### ■ 지원대상

- 산모 및 배우자의 건강보험료 본인부담금 합산액이 기준중위 소득 100%이하 금액에 해당하는 출산가정
- 임신 만4개월 경과 후 발생한 유산·사산의 경우

### ■ 신청기한 및 제공시간

- 출산예정일 40일전부터 출산일로부터30일까지

### ■ 신청서류,장소

- 출산 또는 출산예정일 증빙자료
- 산모 및 배우자 건강보험증 사본
- 산모 및 배우자 건강보험료 납부확인서, 가족관계증명서, 주민등록등본 (행정정보공동이용 동의서 작성 시 제출 생략)
- 신청장소 : 산모의 주민등록 주소지 관할 시,군 보건소

### ■ 지원내역

- 바우처 서비스 사업으로 정부지원금과 본인부담금 소득수준에 따라 달라짐
- 첫째아 10일, 둘째아 15일, 셋째아 20일 서비스 제공
- 바우처 서비스는 1일 9시간(1주5일)

진안군보건소건강증진팀 ☎ 430-8513

## 출산양육지원금 사업

### ■ 지원목적

- 저출산 인구감소로 출산양육에 대한 각종 지원금확대 및 출산 장려를 도모함으로써 인구증가와 경제적 부담 경감에 기여
- 법적근거 : 진안군 출산장려금 지급조례 제 2311호

### ■ 현 황

- 2017년 출생아수 : 147명(2017.12.31. 기준)
- '18 출생예상아수 : 220명
- 사업비 : 446,000천원(군비)

### ■ 지원대상

- 출산일 또는 입양일 기준으로 1년전부터 진안군에 주민등록을 두고 거주하고 있는 신생아의 부모 또는 보호자
- 1년미만 거주하고 있는 경우 주민등록을 두고 거주기간이 1년이 지나면 지원대상이 된다

### ■ 지원내역

- 첫째 · 둘째아 : 220만원 (축하금100만원, 60만원씩 2회)
- 셋째아 이상 : 1000만원 3년동안/4회 분할지급
- 출산축하용품 지원 : 2018.1.1.이후 출생아 (20만원상당 1회)

### ■ 신청절차

- 신청절차 : 읍·면사무소 신청⇒ 보건소서류확인⇒ 지급
- 신청서류 : 읍면사무소 민원실에 비치된 신청서,통장사본 등

진안군보건소건강증진팀 ☎ 430-8513

# 노로바이러스 장관감염증 예방관리



## 노로바이러스

### 장관감염증 예방 수칙

**충분히 익혀먹기**



- 음식물은 85℃, 1분 이상 가열하여 섭취
- 가열 조리한 식품은 맨손으로 만지지 않기

**깨끗한 물 사용하기**



- 식품용수는 가급적 수돗물 사용
- 지하수는 반드시 끓여서 마시기

**세척과 소독하기**



- 조리기구: 충분히 세척한 후 소독하기(열탕, 염소)
- 구토, 설사환자 발생 시 염소독액(1,000ppm)으로 처리

**올바르게 손씻기**



- 손은 비누를 사용하여 흐르는 물로 20초 이상 씻기
- 손씻는 시기
  - 식사전, 화장실 사용 후, 외출했다 돌아온 후
  - 식재료 취급 및 조리 전·후

**30초 이상 올바른 손씻기 6단계**

<p><b>1</b></p>  <p><b>손바닥</b> 손바닥과 손바닥을 마주대고 문질러 주세요</p>	<p><b>2</b></p>  <p><b>손등</b> 손등과 손바닥을 마주대고 문질러 주세요</p>	<p><b>3</b></p>  <p><b>손가락 사이</b> 손바닥을 마주대고 손가락을 끼고 문질러 주세요</p>
<p><b>4</b></p>  <p><b>두 손 모아</b> 손가락을 마주잡고 문질러 주세요</p>	<p><b>5</b></p>  <p><b>엄지 손가락</b> 엄지손가락을 다른 편 손바닥으로 돌려주면서 문질러 주세요</p>	<p><b>6</b></p>  <p><b>손목 밑</b> 손가락을 반대편 손바닥에 놓고 문질러며 손목 밑을 깨끗하게 하세요</p>

 **진안군보건소**

진안군보건소(감염병관리팀) ☎ 430-8523

# 인플루엔자 주의보 발령에 따른 예방수칙 준수

## ■ 인플루엔자 바이러스 알아보기

흔히 독감이라고 불리며, 인플루엔자 바이러스에 의한 호흡기 질환입니다. 감염경로는 기침, 재채기 등을 통해 사람끼리 전염되며 잠복기는 1일 ~ 4일 평균 2일입니다.

주요증상은 고열(38), 마른 기침, 인후통 등 호흡기 증상과 두통, 근육통 피로감, 쇠약감, 식욕부진 등 전신증상을 보입니다.

## ■ 4가지 예방수칙

1. 올바른 손 씻기  
⇒ 흐르는 물에 비누로 30초 이상 손씻기
2. 기침예절  
⇒ 옷소매로 가리고 기침하기
3. 손으로 눈, 코입 등을 만지지 않기
4. 예방접종 ⇒ 70~90%의 예방효과



## ■ 생활 속 건강한 겨울나기

1. 따뜻한 옷입기 ⇒ 장갑, 목도리, 모자, 마스크를 착용합니다.
2. 무리한 운동보다는 가벼운 운동하기
3. 외출 전 체감온도를 확인하기
4. 실내 적정온도(18~20도) 유지

진안군보건소(감염병관리팀) ☎ 430-8523



## ○ 아토피 안심학교 전입 · 재학생 주거지원

- 진안군 아토피질환 예방·관리 지원 조례제정(2017.9.29.)에 따라
- 관내 「아토피 안심학교」 아토피질환자 전입학생의 주거지원에 대한 세부시행기준을 마련하여 시행하고자 함

### □ 사업개요

#### ○ 사업대상

- 아토피질환(아토피성 피부염, 천식, 알레르기성 비염) 학생이 포함된 가구
- 관내 「아토피 안심학교」 전입 또는 재학생 가구
- 관내 주택을 임대하여 사용하는 가구

※ 다른 기관 및 사업에 따라 동일지원을 받는 경우는 제외함

#### ○ 지원범위

- 임대차계약서에 의한 월임대료 50%(만단위 이하 절사)
  - 최대 월150,000원(예산 범위내)
  - 학교 전입 및 전학기준 매월 15일 이전 : 지급예정액 100%지원
  - 학교 전입 및 전학기준 매월 16일 이후 : 지급예정액 50%지급(익월 일괄 지급)
- ※ 전학 등 사유로 당월 전출입, 재학기간이 15일 이내의 경우(지급예정액 50% 지급)

#### ○ 지원방법 : 가구당 임대차 계약서상 임차인 계좌입금

- 지원시기 : 매월 16일~ 25일 지급

※ 전학 등의 상황에 따라 지급일 조정 가능

진안군 보건소(아토피한방팀) ☎ 430-8561

## 농기계 순회수리 교육 안내

### □ 순회수리 교육 일정

- 기 간 : 2018. 3. 13. ~ 8. 23.(기간 중 90회) 14:00 ~
- 순회수리 반편성 : 3인 1조(농기계교관 외)
- 대상마을 : 11개 읍면 90개 마을
- 교육방법 : 농기계 고장 원인과 수리 기술 및 보관 관리, 안전교육 중점 실시  
수리시 농기계 폐오일 교환 및 현장 실용 교육 병행

### ○ 3월 교육 세부 일정

월 일	읍면	법정리	행정리	대상기종
3. 13	진안	오천	양 지	방제기, 기타 소형농기계
3. 14	용담	월계	월 계	
3. 15	안천	삼락	장 등	
3. 16	동향	신송	수 침	
3. 20	상전	용평	신 연	
3. 21	백운	동창	번 덕	
3. 22	성수	도통	원도통	
3. 23	마령	동춘	서 춘	
3. 27	부귀	황금	진 상	
3. 28	정천	갈용	갈 두	
3. 29	주천	신양	봉 소	
3. 30	진안	연장	하 평	

진안군 농촌지원과(농기계팀) ☎ 430-8791



- 진안·무주 지질공원 마이산 지질탐방로 체험프로그램 운영 -

지구과학적으로 중요하고 경관이 뛰어난 지역으로, 국가가 인증한 공원을 말합니다. 지질공원은 지질유산을 보전하고, 교육과 관광에도 활용하여 지역의 경제적 이익과 지속가능한 발전을 추구합니다.

봄을 맞이하여 마이산을 찾는 탐방객들에게 지질공원 해설을 제공함

- 소요시간 : 약 60 ~ 90분
- 소요거리 : 약 4km
- 문의 : 지질공원 해설사 (☎ 430-2651) / 지질공원홈페이지([www.geo.tousn.kr](http://www.geo.tousn.kr))



### < 마이산 지질탐방로 >

진안군 관광개발사업소(지질공원팀) ☎ 430-8757